

Associazione Italiana di Architettura del Paesaggio

Presidente: Anna Letizia Monti; Vicepresidente: Luigino Pirola

Segretario: Fabrizio Cembalo Sambiase; Tesoriere: Andrea Meli

Consiglieri: Ferruccio Capitani E-mail, Anna Sessarego, Uta Zorzi Mühlmann

Segreteria: Via Fratelli Rosselli, 31 - 50144 Firenze tel./fax 055.350711

Mail: segreteria.nazionale@aiapp.net - www.aiapp.net

PAESAGGI E GIARDINI APERTI

Il Paesaggio come motore di sviluppo economico

11 e 12 aprile 2015



Camminamenti in pietra di Luserna
annegati nel ghiaietto



Gazebo per eventi/manifestazioni

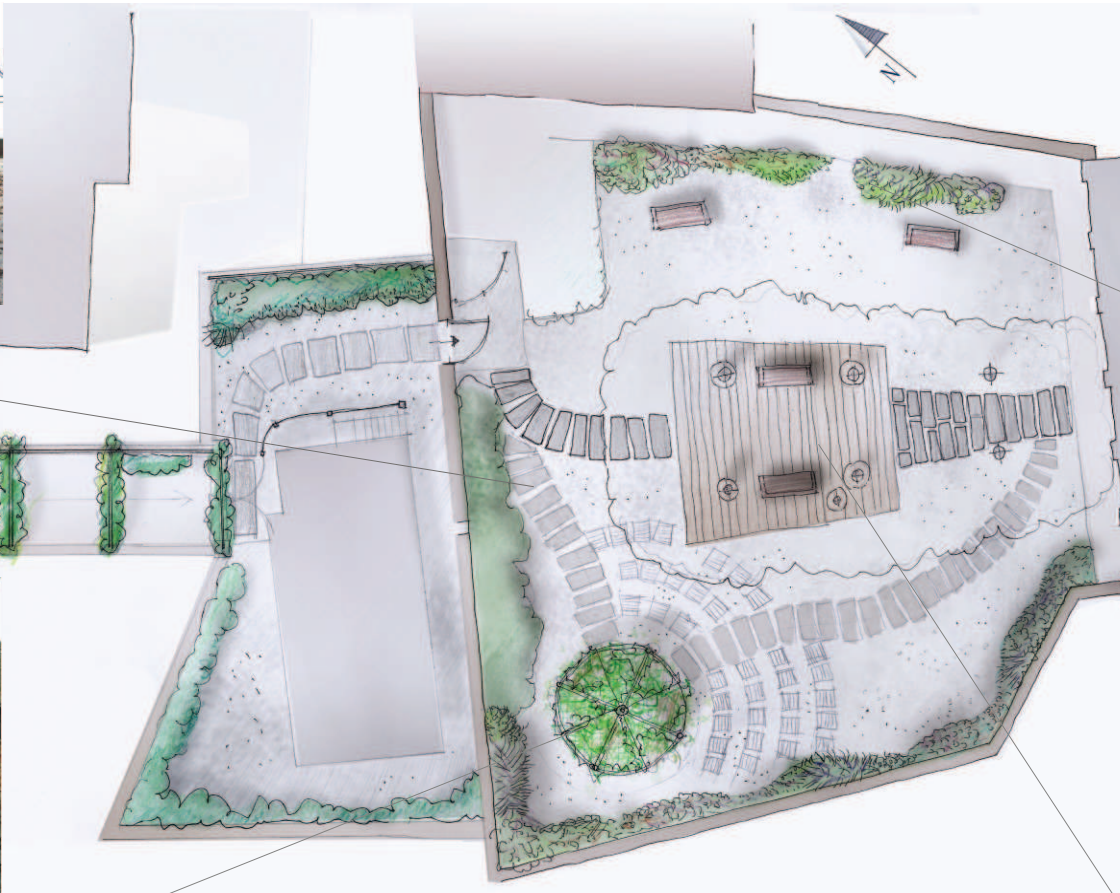

Planimetria del giardino



Bordure di perenni e cespugli



Tavolato in legno con illuminazione
scenografica dei tassi

L'architettura del paesaggio è la disciplina che si occupa dell'analisi, della progettazione e della gestione degli spazi aperti, dal giardino al parco al paesaggio. L'AIAPP rappresenta dal 1950 i professionisti attivi nel campo del Paesaggio, è membro di IFLA (International Federation of Landscape Architects) e di EFLA (European Federation of Landscape Architecture) e raggruppa oggi circa 550 Soci impegnati a tutelare, conservare e migliorare la qualità paesaggistica del nostro paese.

AIAPP Sezione Piemonte Valle d'Aosta- piazza Statuto 9 - 10122 - Torino
responsabile territoriale – Alessandra Aires; segretario – Stefano Fioravanzo; tesoriere – Marco Minari;
vicepresidente – Maria Irina Mantello, vicepresidente – Maria Quarta
delegato regionale alla redazione AdP – Paolo Mighetto
tel/fax 011-534707 - email segreteria.piemonte@aiapp.net

AIAPP NAZIONALE

Segreteria.nazionale@aiapp.net - www.aiapp.net - tel./fax +39 055 350711

Associazione Italiana di Architettura del Paesaggio

Presidente: Anna Letizia Monti; Vicepresidente: Luigino Pirola

Segretario: Fabrizio Cembalo Sambiasi; Tesoriere: Andrea Meli

Consiglieri: Ferruccio Capitani E-mail, Anna Sessarego, Uta Zorzi Mühlmann

Segreteria: Via Fratelli Rosselli, 31 - 50144 Firenze tel./fax 055.350711

Mail: segreteria.nazionale@aiapp.net - www.aiapp.net

PAESAGGI E GIARDINI APERTI

Il Paesaggio come motore di sviluppo economico

11 e 12 aprile 2015

	20_buxus pumila (n.5) fiortura IV sempreverde		23_pittosporum tobira nano (n.3) fiortura V - VI sempreverde
	21_flex aquifolium (n.3) fiortura IV - V sempreverde		24_santolina chamaecyparissus (n.4) fiortura V - VI sempreverde
	22_perovskia atriplicifolia (n.8) fiortura VII - IX		25_spiraea japonica (n.9) fiortura VI - VII
	1_rosa claire matin (n.2) fiortura continua		5_clematis 'miss bateman' (n.3) fiortura V - IX
	2_rosa iceberg (n.4) fiortura continua		6_cotoneaster franchetii (n.20) fiortura V sempreverde
	3_abelia quinata (n.1) fiortura V sempreverde		7_abelia grandiflora 'edward goucher' (n.3) fiortura VII - IX sempreverde
	4_clematis 'perle d'azzur' (n.3) fiortura VII-IX		8_bergenia cordifolia (n.8) fiortura III - IV
	9_aster 'littlearlow' (n.4) fiortura VII - X		15_hemerocallis fulva (n.6) fiortura VI - VII
	10_anemone tomentosa 'robustissima' (n.4) fiortura VIII - IX		16_peonia mlakosevitschii (n.3) fiortura IV
	11_viburnum davidii (n.8) fiortura VII - VIII sempreverde		17_peonia mollis (n.3) fiortura IV
	12_convallaria majalis (n.20) fiortura IV - V		18_thymus serpyllum (n.20) fiortura VI - VIII sempreverde
	13_festuca glauca (n.12) fiortura VI sempreverde		19_vinca major (n.6) fiortura III - IV

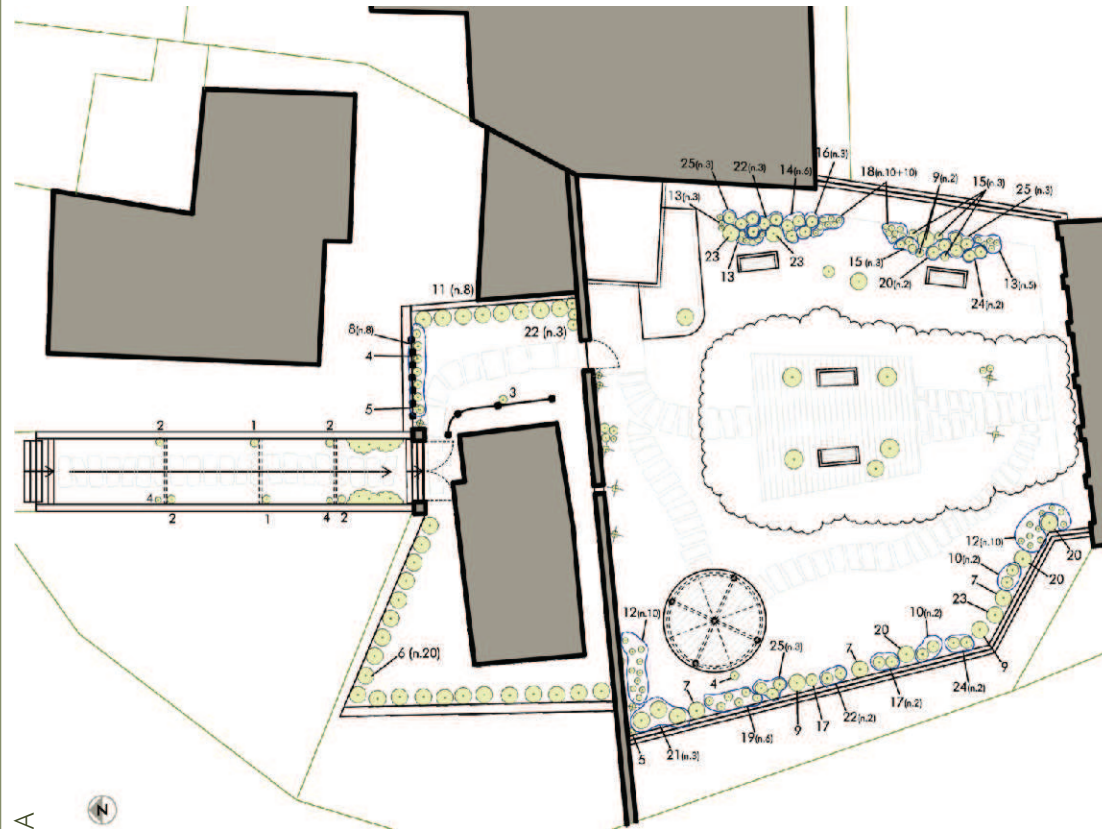

LEGENDA

Planimetria generale_Impianto vegetale

L'architettura del paesaggio è la disciplina che si occupa dell'analisi, della progettazione e della gestione degli spazi aperti, dal giardino al parco al paesaggio. L'AIAPP rappresenta dal 1950 i professionisti attivi nel campo del Paesaggio, è membro di IFLA (International Federation of Landscape Architects) e di EFLA (European Federation of Landscape Architecture) e raggruppa oggi circa 550 Soci impegnati a tutelare, conservare e migliorare la qualità paesaggistica del nostro paese.

AIAPP Sezione Piemonte Valle d'Aosta- piazza Statuto 9 - 10122 - Torino
responsabile territoriale – Alessandra Aires; segretario – Stefano Fioravanzo; tesoriere – Marco Minari;
vicepresidente – Maria Irina Mantello, vicepresidente – Maria Quarta
delegato regionale alla redazione AdP – Paolo Mighetto
tel/fax 011-534707 - email segreteria.piemonte@aiapp.net

AIAPP NAZIONALE

Segreteria.nazionale@aiapp.net – www.aiapp.net - tel./fax +39 055 350711

Nome **Giardino dei Tassi , Vaglio Serra (AT)**

Dati identificativi:

indirizzo: parcheggio in Piazza Crova, ingresso presso Chiesa di San Pancrazio

ubicazione: Il Giardino dei Tassi è un piccolo ma pregevole giardino pensile annesso allo storico Palazzo dei Crova, famiglia nobile molto rilevante nella zona, oggi sede del Comune di Vaglio Serra, sito in via Castello n.1.

proprietà e gestione: Comune di Vaglio Serra

Dati di costruzione: L'intervento di sistemazione del giardino, seguito dall'architetto paesaggista Antonella Pirovano, è stato realizzato nel corso del 2014.

Descrizione: Il giardino è situato ad una quota rispetto all'entrata degli uffici comunali di circa 5,50 m. Ha una forma di tipo trapezoidale, e sul lato est è delimitato da un fabbricato in mattoni a vista, che in passato ospitava la scuola elementare e che a breve diverrà un punto di informazione della Riserva Naturale Regionale della Val Sarmassa.

La presenza del doppio filare di tassi (*Taxus baccata*), di notevoli dimensioni, che va a formare una sorta di tunnel con l'intreccio dei rami, costituisce l'aspetto più caratterizzante del giardino. Le aiuole lungo il perimetro piantumate con perenni ed piccoli arbusti in modo da armonizzare con il contesto e incorniciare la vegetazione esistente, trasformano l'area verde in un piccolo giardino di pregio. Il carattere intimo del giardino ben si presta ad accogliere piccole cerimonie ed eventi culturali durante tutta la bella stagione. Il sistema di illuminazione è stato studiato in modo da garantire, nelle ore serali, una buona visione generale, ma anche per focalizzare l'attenzione sugli elementi vegetali di pregio.

Particolarità: il Giardino dei Tassi è posizionato nel cuore del centro storico e proprio per la sua ubicazione alla sommità della collina su cui si raccoglie il paese di Vaglio Serra si presta in maniera naturale come punto "strategicamente significativo" per la scoperta del paesaggio collinare di questa zona del Monferrato. La vista che si può ammirare è spettacolare, dato che domina il paesaggio circostante, iscritto nella core-zone del Patrimonio Mondiale UNESCO de "I Paesaggi Vitivinicoli del Piemonte: Langhe-Roero e Monferrato".

Orario di visita:

sabato 11 e domenica 12

visite gratuite guidate dal progettista

alle 9.30, 11.00, 15.00, 17.00

Apertura giardino metà marzo, chiusura fine ottobre

dal lunedì al venerdì 9.00 - 19.00

sabato-domenica 9.00 - 22.00